



## PARECER TÉCNICO 032-2022 – IMMAB

**REFERENTE:** Licença Ambiental de Operação

**INTERESSADO:** Marta Rochele Saraiva Chagas Pinheiro - EPP

**CNPJ:** 06.880.740/0001-46

**CGF:** 06.378633-8

**LOCALIZAÇÃO:** Sítio São Raimundo, s/n, Zona Rural - CEP 62.930-000, Município de Limoeiro do Norte – CE.

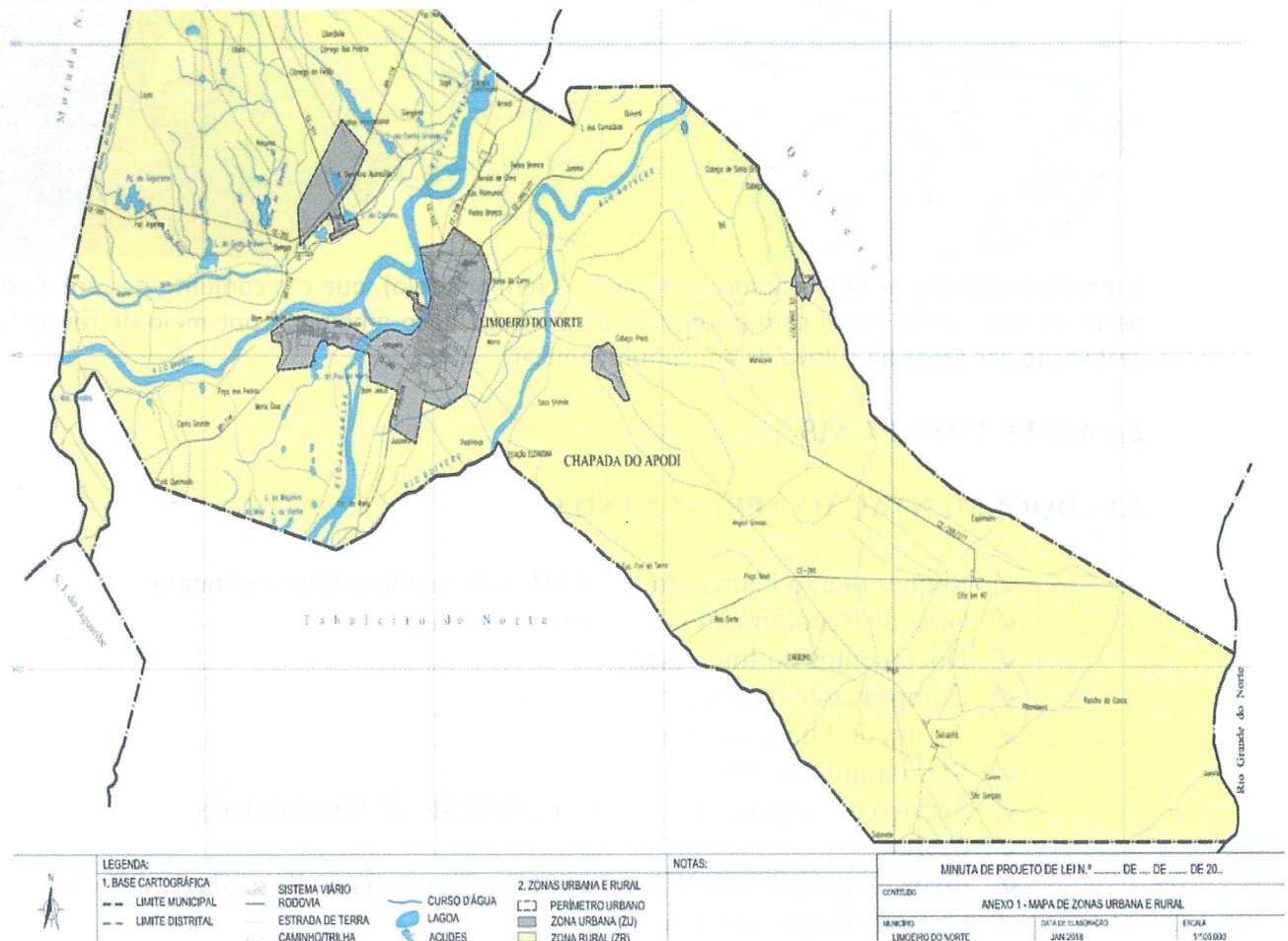

### 1 – OBJETIVO

Emissão de Licença de Operação referente a uma Indústria que realiza a fabricação de Leite e derivados – FABRICAÇÃO DE LATICÍNIOS, com o processamento de queijo coalho, bebida



lática, nata com sal e manteiga da terra, com área de 2.197,14 m<sup>2</sup>, sob o interesse de Marta Rochele Saraiva Chagas Pinheiro, inscrita no CNPJ 06.880.740/0001-46, cuja atividade se desenvolve no Sítio São Raimundo, s/n em Limoeiro do Norte, Estado do Ceará.

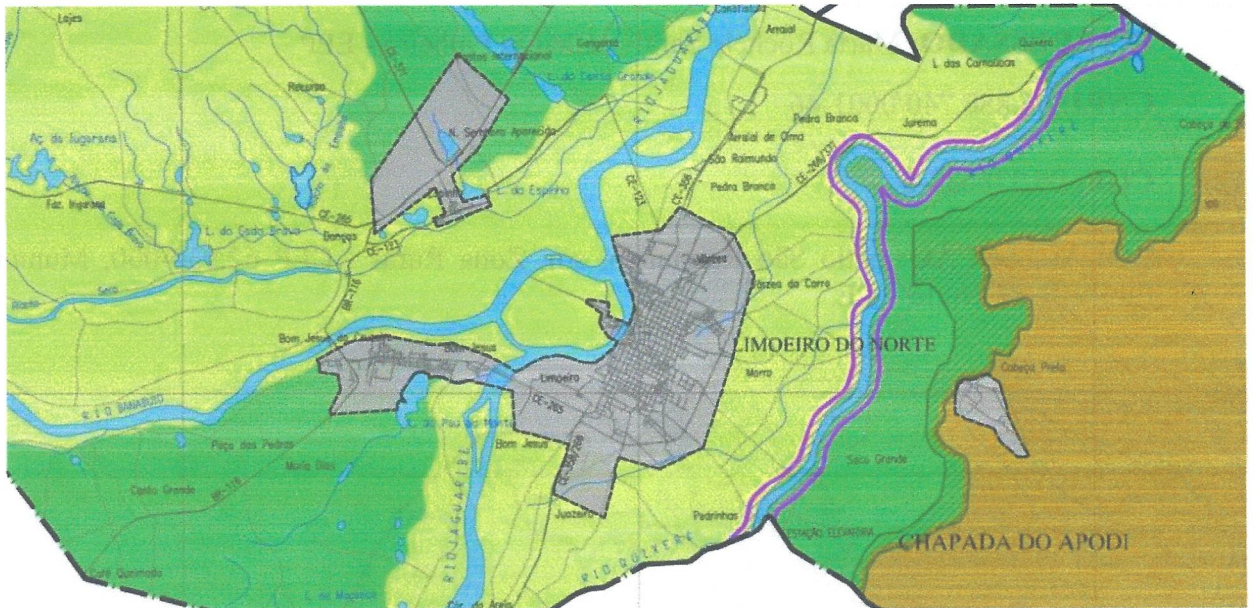

O empreendimento está localizado na zona ZR 2 (em amarelo), que é o conjunto das áreas contíguas pertencentes à Zona Rural com prioridade para recuperação ambiental por meio de revegetação ou reativação das áreas de cultivo de agricultura familiar.

## 2 – ASPECTOS LEGAIS

### 2.1 - DOCUMENTAÇÃO APRESENTADA

- ✓ Requerimento Padrão do IMMAB, solicitando o Licenciamento
- ✓ Guia de Recolhimento devidamente quitada
- ✓ Documentos do Interessado
- ✓ Comprovante de Endereço
- ✓ Alvará de Funcionamento
- ✓ Memorial Descritivo
- ✓ Serviço de Inspeção Estadual – Certificado de Regularidade
- ✓ CAR
- ✓ Ficha de Inscrição do Contribuinte na Secretaria da Fazenda do CE - FIC
- ✓ Contrato Social da Empresa
- ✓ Cadastro Nacional de Pessoa Jurídica
- ✓ Publicação em Jornal de Grande Circulação
- ✓ Cadastro Técnico Federal
- ✓ Análise do Relatório de Acompanhamento e Monitoramento Ambiental -RAMA

## 3 - CONCEPÇÃO DO EMPREENDIMENTO